



PARCELA RELEVÂNCIA OBRA/SERVIÇO



SEINFRA

P R E F E I T U R A D E
S ã O G O N Ç A L O
D O A M A R A N T E

SECRETARIA DE INFRAESTRUTURA



PREFEITURA DE
**SÃO GONÇALO
DO AMARANTE**
CONSTRUINDO UMA NOVA HISTÓRIA



ESTADO DO CEARÁ
PREFEITURA MUNICIPAL DE SÃO GONÇALO DO AMARANTE

TERMO DE REFERÊNCIA

SECRETARIA	SECRETARIA DE EDUCAÇÃO - SEDUC
OBJETIVO	CONSTRUÇÃO DE 2 SALAS DE AULA NA EEF JOAQUIM PACHECO , DISTRITO DA VÁRZEA REDONDA, MUNICÍPIO DE SÃO GONÇALO DO AMARANTE.

RESUMO DAS PARCELAS DE MAIOR RELEVÂNCIA:

SÚMULA Nº 263 (TRIBUNAL DE CONTAS DA UNIÃO).

Para a comprovação da capacidade técnico-operacional das licitantes, e desde que limitada, simultaneamente, às parcelas de maior relevância e valor significativo do objeto a ser contratado, é legal a exigência de comprovação da execução de quantitativos mínimos em obras ou serviços com características semelhantes, devendo essa exigência guardar proporção com a dimensão e a complexidade do objeto a ser executado.

As parcelas de maior relevância técnica de valor significativo a serem demonstradas para comprovação da Capacidade Técnico-Operacional definida no presente TERMO DE REFERENCIA são:

SERVIÇOS A SEREM COMPROVADO				QUANTIDADE EXIGIDA		
MADEIRAMENTO LINHA)	P/	TELHA	CERÂMICA	-	(RIPA, CAIBRO,	69,60 M ²
PISO (INTERNO)	INDUSTRIAL	NATURAL	ESP.=	12mm,	INCLUS. POLIMENTO	48,76 M ²
LAJE m.	PRÉ-FABRICADA	P/	FÔRRO	-	VÃO ACIMA DE	4,01 48,76 M ²
CERÂMICA ESMALTADA PAREDE	C/ ARG. CIMENTO E AREIA ATÉ 10x10cm (100 cm ²) - DECORATIVA P/					48,32 M ²

São Gonçalo do Amarante-CE, 14 de maio de 2021.

Alexandre Lima Soares e Silva
CPF 035.471.743-09
Engenheiro Fiscal - 57802 CE
Sec de Infraestrutura São Gonçalo do Amarante - Ce



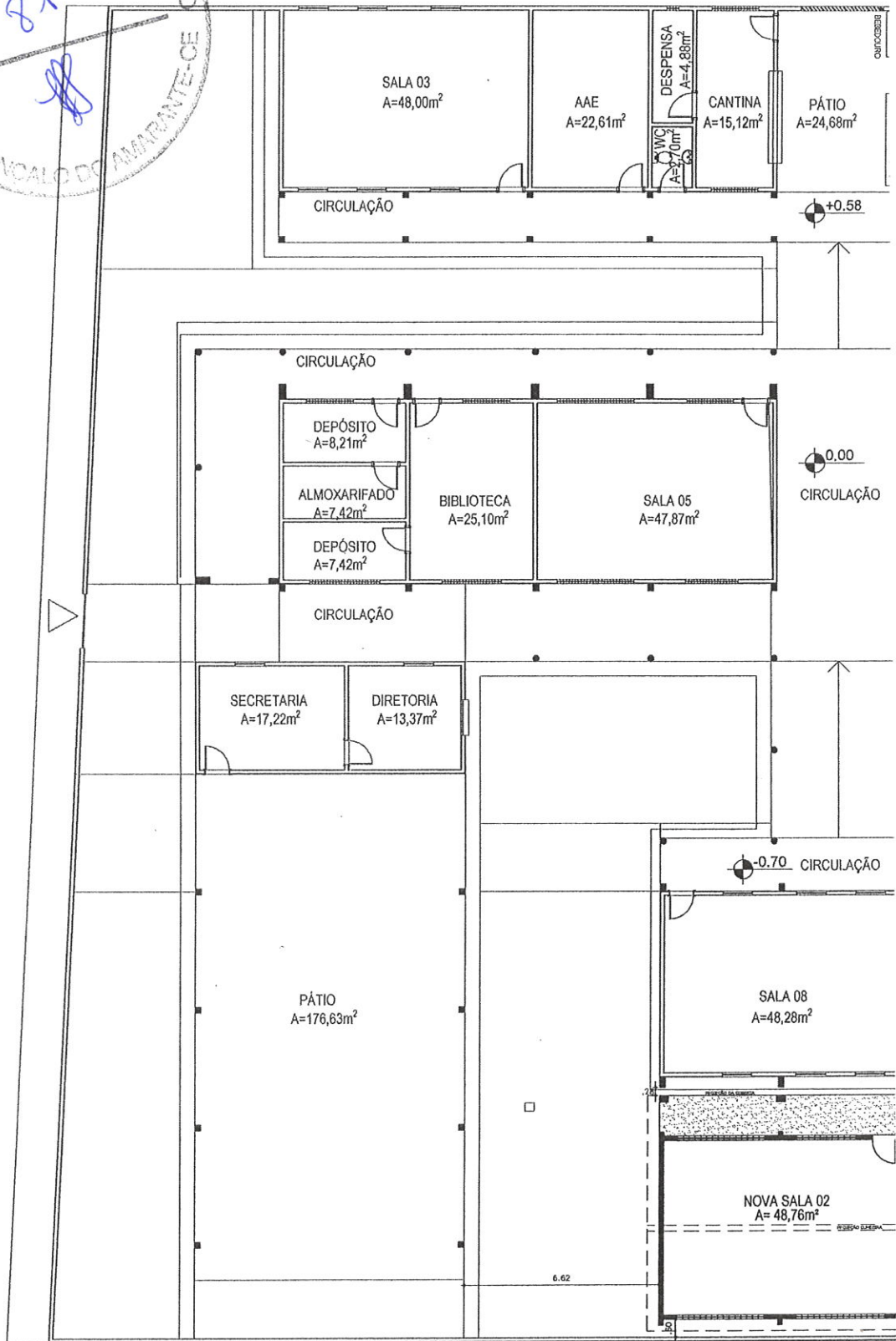

CLIENTE:
SECRETÁRIA DE EDUCAÇÃO

RESPONSÁVEL TÉCNICO:
ARQT. HYASMIN MORAES
ARQT. JUAN MARQUES

PROJETO:
SALAS DE

ENDEREÇO: **P**

1-TODAS
2-EM CAS

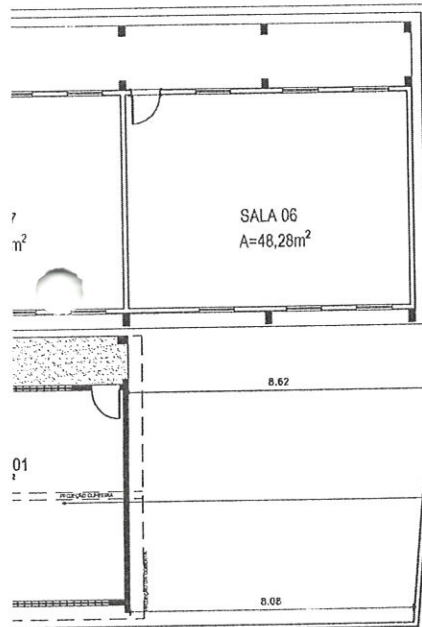
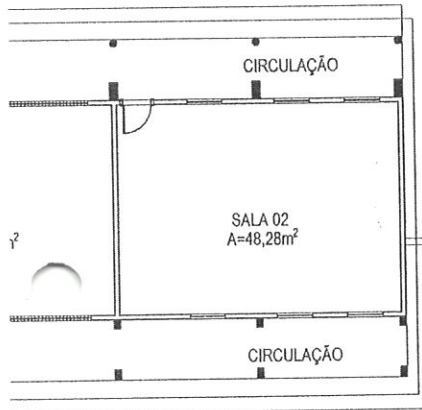
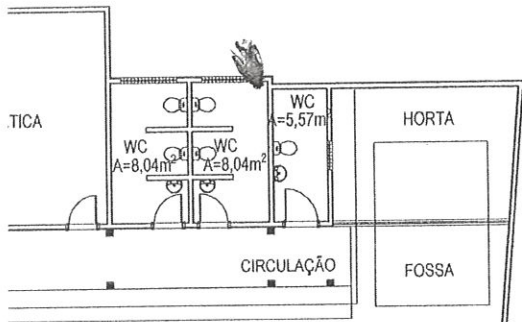

Alexandre Lima Soares e Silva
 CPF 035.471.743-09
 Engenheiro Fiscal - 57802 CE
 Sec. de Infraestrutura São Gonçalo do Amarante - Ce

IMPLANTAÇÃO -
 NOVAS SALAS DE AULA

IMPLANTAÇÃO E.E.F
 JOAQUIM PACHECO

01

Esc.:

1/200

DATA: 13/05/2021

PADRÃO

DEVEM SER CONFERIDAS NO LOCAL.
 CONTACTAR A ARQUITETA.

11 | 11